

MINISTERIO MEDIO AMBIENTE - DIRECCIÓN GRAL. DE COSTAS

Muestra	0859_00
Provincia	LAS PALMAS

z=	-34.00
-----------	--------

Nº TAMIZ (ASTM)		luz de malla (mm)	muestra (gr)	% RETENCIÓN	% RETENIDO ACUMULADO	% QUE PASA ACUMULADO
GJ		64.000	0.00	0.00	0.00	100.00
GG	1	16.000	0.00	0.00	0.00	100.00
GM	3	8.000	0.00	0.00	0.00	100.00
GF	5	4.000	3.11	3.12	3.12	96.88
GMF	10	2.000	11.84	11.88	15.00	85.00
AMG	18	1.000	31.14	31.25	46.25	53.75
AG	25	0.710	12.09	12.13	58.38	41.62
AG	40	0.500	5.89	5.91	64.29	35.71
AM	45	0.350	3.64	3.65	67.94	32.06
AM	60	0.250	4.43	4.45	72.39	27.61
AF	80	0.180	5.38	5.40	77.79	22.21
AF	120	0.125	6.28	6.30	84.09	15.91
AMF	230	0.063	14.20	14.25	98.34	1.66
F	<230	0.0039	1.64	1.65	99.99	0.01
		Total muestra	99.64	99.99		

ARENA

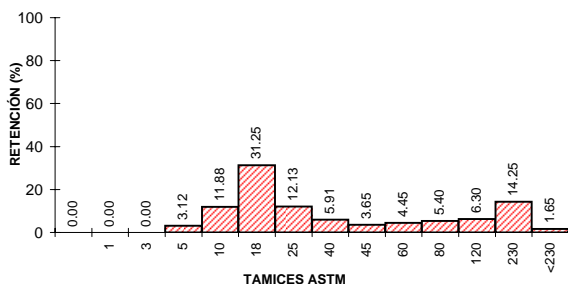
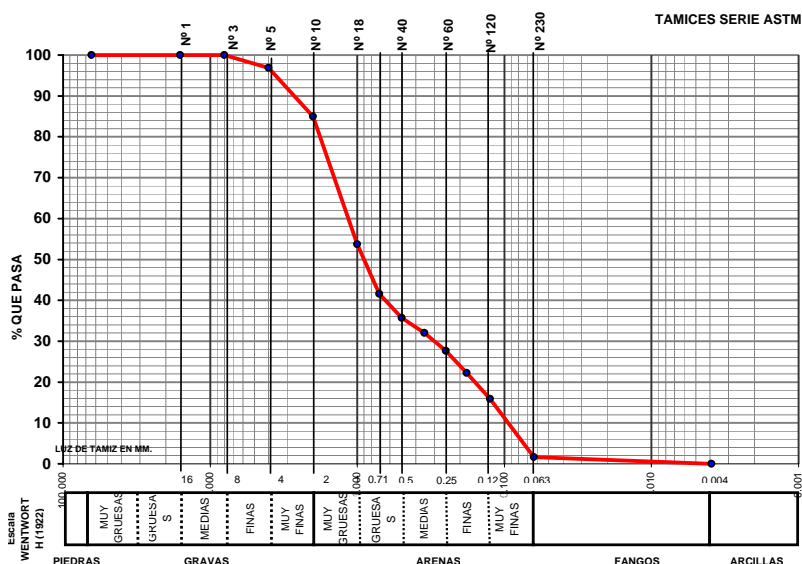

UTE MAXORATA

Diagrama triangular de classificação dos solos baseado na proporção de areia, argila e matéria orgânica. O diagrama é dividido em regiões por linhas vermelhas que representam percentuais de 20% e 50% para cada componente. As regiões são rotuladas com tipos de solos como 'ARENA', 'ARENOLO', 'ARGILA', etc. Um ponto específico no diagrama, representando 10% de areia, 70% de argila e 20% de matéria orgânica, está destacado com um triângulo verde.



LABORATORIO DE ANÁLISIS

INFORME DE ENSAYO

Nº de Registro **FU0859_00**

Ecología y arqueología marina del estudio
ecocartográfico de las islas de
Fuerteventura y Lobos.

DATOS DE LA MUESTRA

Tipo de muestra: Sedimentos.
Muestreo: HIDTMA ECOMAR, S.L.
Identificación: 0859 00

RESULTADOS

Parámetro	Resultado	Método
Cadmio total	<0.05 mg/kg	EPA 7131A
Cobre total	<0.05 mg/kg	EPA 7210
Plomo total	<0.05 mg/kg	EPA 7420
Níquel	<0.05 mg/kg	EPA 7520
Mercurio total	<3 mg/kg	EPA 7471A
Materia orgánica	0.71 %	Oxidación con dicromato
Potencial REDOX	95 mV	Electrometría
Hidrocarburos totales	<0.1 mg/l	Espectroscopía IR EPA 418
Coliformes totales	0 ufc/g	Filtración en membrana y cultivo a 44°, recuento de colinas. St. Meth. 9222 D y 9230 C
Coliformes fecales	0 ufc/g	
Estreptococos fecales	0 ufc/g	Filtración en membrana y cultivo a 37°, recuento de colinas. St. Meth. 9222 D y 9230 C

Observaciones:

Fdo.: Gilberto Diosdado Doñate
Director Técnico

Antigua, a 16 de noviembre de 2005